

➤ Niederdruck-Flachstrahldüsen mit Schwalbenschwanzführung

Baureihen 664/665

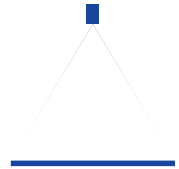

Eigenschaften:

- Gleichmäßige, parabelförmige Flüssigkeitsverteilung
- Stabiler Strahlwinkel
- Automatische Strahlausrichtung um 5° zur Rohrlängsachse durch Schwalbenschwanzführung
- Montage mit Überwurfmutter
- Verstopfungsunempfindlich
- Hohe Strahlenergie

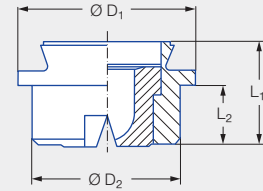
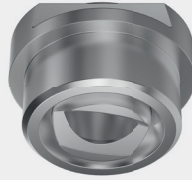

Baureihen 664/665

Anwendung:

- Reinigungsanlagen
- Spritzrohre
- Walzenkühlung
- Kühlrohre
- Walzgutkühlung

Anschluss	Abmessungen [mm]				Gewicht [g]
	L ₁	L ₂	Ø D ₁	Ø D ₂	
Montage mit Überwurfmutter G 3/4 ISO 228 und Schwalbenschwanzführung	14,0	8,0	24,0	20,0	35,0

Strahlwinkel	Bestell-Nr.				Äquivalenter Bohrungsdurchmesser A [mm]	Engster Querschnitt Ø [mm]	V̇ Wasser [l/min]						Strahlbreite B [mm] (bei p = 5 bar)	
	Type	Mat.-Nr.					p [bar]						H = 250 [mm]	H = 500 [mm]
		16	17'	30			0,5	1,0	2,0	3,0	5,0	10,0		
		Edelstahl 1.4305	Edelstahl 1.4571/ Edelstahl 1.4404	Messing 2.0401										
20°	664.721	●	●	●	3,00	2,50	3,15	4,45	6,30	7,71	9,96	14,09	100	180
	664.801	●	●	●	4,00	3,20	5,00	7,07	10,00	12,25	15,81	22,36	100	180
	664.881	●	●	●	5,00	4,00	8,00	11,31	16,00	19,60	25,30	35,78	100	180
	664.921	●	●	●	5,50	4,40	10,00	14,14	20,00	24,49	31,62	44,72	100	180
	664.961	●	●	●	6,00	5,10	12,50	17,68	25,00	30,62	39,53	55,90	100	180
30°	664.722	●	●	●	3,00	2,40	3,15	4,45	6,30	7,71	9,96	14,09	140	260
	664.762	●	●	●	3,50	2,70	4,00	5,66	8,00	9,80	12,65	17,89	140	260
	664.802	●	●	●	4,00	3,10	5,00	7,07	10,00	12,25	15,81	22,36	140	260
	664.882	●	●	●	5,00	4,00	8,00	11,31	16,00	19,60	25,30	35,78	140	270
	664.922	●	●	●	5,50	4,40	10,00	14,14	20,00	24,49	31,62	44,72	140	270
	664.962	●	●	●	6,00	5,00	12,50	17,68	25,00	30,62	39,53	55,90	140	270
	665.042	●		●	8,00	6,40	20,00	28,29	40,00	48,99	63,25	89,45	140	270
	665.122			●	10,00	8,20	31,50	44,55	63,00	77,16	99,61	140,87	140	270





Strahlwinkel	Bestell-Nr.				Äquivalenter Bohrungsdurchmesser A [mm]	Engster Querschnitt Ø [mm]	V̇ Wasser [l/min]						Strahlbreite B [mm] (bei p = 5 bar)	
	Type	Mat.-Nr.					p [bar]						H = 250 [mm]	H = 500 [mm]
		16	17 ¹	30										
		Edestahl 1.4305	Edestahl 1.4571/ Edestahl 1.4404	Messing 2.0401			0,5	1,0	2,0	3,0	5,0	10,0		
45°	664.723	●	●	●	3,00	2,40	3,15	4,45	6,30	7,71	9,96	14,09	220	420
	664.763	●	●	●	3,50	2,60	4,00	5,66	8,00	9,80	12,65	17,89	220	420
	664.803	●	●	●	4,00	3,00	5,00	7,07	10,00	12,25	15,81	22,36	220	420
	664.843	●	●	●	4,50	3,40	6,25	8,84	12,50	15,31	19,76	27,94	220	420
	664.883	●	●	●	5,00	3,80	8,00	11,31	16,00	19,60	25,30	35,78	220	420
	664.923	●	●	●	5,50	4,20	10,00	14,14	20,00	24,49	31,62	44,72	220	430
	664.963	●	●	●	6,00	4,40	12,50	17,68	25,00	30,62	39,53	55,90	220	430
	665.043			●	8,00	5,90	20,00	28,29	40,00	48,99	63,25	89,45	220	430
60°	664.724	●	●	●	3,00	2,10	3,15	4,45	6,30	7,71	9,96	14,09	280	560
	664.764	●	●	●	3,50	2,30	4,00	5,66	8,00	9,80	12,65	17,89	280	570
	664.804	●	●	●	4,00	2,60	5,00	7,07	10,00	12,25	15,81	22,36	290	580
	664.844	●	●	●	4,50	3,00	6,25	8,84	12,50	15,31	19,76	27,94	290	580
	664.884	●	●	●	5,00	3,40	8,00	11,31	16,00	19,60	25,30	35,78	290	580
	664.924	●	●	●	5,50	4,10	10,00	14,14	20,00	24,49	31,62	44,72	290	580
	664.964	●	●	●	6,00	4,20	12,50	17,68	25,00	30,62	39,53	55,90	290	580
	665.044	●	●	●	8,00	5,50	20,00	28,29	40,00	48,99	63,25	89,45	290	580
		665.084		●	●	9,00	6,20	25,00	35,36	50,00	61,24	79,06	111,81	290
	665.124			●	10,00	7,40	31,50	44,55	63,00	77,16	99,61	140,87	290	580
90°	664.726	●	●	●	3,00	1,70	3,15	4,45	6,30	7,71	9,96	14,09	520	980
	664.766	●	●	●	3,50	1,90	4,00	5,66	8,00	9,80	12,65	17,89	530	1.000
	664.806	●	●	●	4,00	2,40	5,00	7,07	10,00	12,25	15,81	22,36	530	1.030
	664.846	●	●	●	4,50	2,40	6,25	8,84	12,50	15,31	19,76	27,94	540	1.050
	664.886	●	●	●	5,00	3,10	8,00	11,31	16,00	19,60	25,30	35,78	540	1.060
	664.926	●	●	●	5,50	3,60	10,00	14,14	20,00	24,49	31,62	44,72	540	1.070
	664.966	●	●	●	6,00	3,90	12,50	17,68	25,00	30,62	39,53	55,90	540	1.070
	665.046			●	8,00	4,90	20,00	28,29	40,00	48,99	63,25	89,45	540	1.070
	665.126			●	10,00	6,40	31,50	44,55	63,00	77,16	99,61	140,87	540	1.070
120°	664.727	●	●	●	3,00	1,60	3,15	4,45	6,30	7,71	9,96	14,09	890	1.680
	664.767	●	●	●	3,50	1,70	4,00	5,66	8,00	9,80	12,65	17,89	900	1.700
	664.807	●	●	●	4,00	2,00	5,00	7,07	10,00	12,25	15,81	22,36	900	1.710
	664.887	●	●	●	5,00	2,60	8,00	11,31	16,00	19,60	25,30	35,78	910	1.710
	664.927	●	●	●	5,50	2,90	10,00	14,14	20,00	24,49	31,62	44,72	910	1.710
	664.967			●	6,00	3,20	12,50	17,68	25,00	30,62	39,53	55,90	910	1.710
		665.047			●	8,00	4,40	20,00	28,29	40,00	48,99	63,25	89,45	910

¹ Wir behalten uns vor, unter der Material-Nr. 17 das Material 1.4571 oder 1.4404 zu liefern.

Umrechnungsformel für diese Baureihe: $\dot{V}_2 = \dot{V}_1 \cdot \sqrt{\frac{p_2}{p_1}}$

Bestell- Type + Material-Nr. = Bestell-Nr.
beispiel: 664.723 + 16 = 664.723.16



Montagezubehör finden Sie im Kapitel 9 „Zubehör“.

